

Aggiornamento Gestione Millennium

versione 1110 - 21 Aprile 2011

A seguito delle variazioni introdotte dal Nuovo Codice della Strada, relativamente alle procedure legate al rilascio del certificato di idoneità alla guida del ciclomotore, dei DM 1/3/2011 e 23/3/2011, entrati in vigore il giorno 1 aprile 2011, della circolare n. 10099 del 28/3/2011 che ne chiarisce i dettagli applicativi, sono state effettuate una serie di modifiche al software SIDA Gestione per adeguarlo alle nuove norme.

In pratica le modifiche riguardano i seguenti aspetti:

- 1) le pratiche di CIGC, rilascio per esami, con marca operativa a partire dall'1 Aprile 2011, non faranno più il solo esame di teoria ma dovranno sostenere anche la prova pratica. In tale contesto
 1. nell'ambito di un primo periodo di validità (1 anno a partire dalla data dell'attestato di frequenza al corso teorico) il candidato avrà a disposizione una prova per sostenere l'esame di teoria che potrà anche essere sostenuto (teoricamente) fin dal giorno successivo
 2. dopo aver superato l'esame di teoria viene rilasciato il permesso per esercitarsi alla guida e scatta un periodo di un mese e un giorno in cui non è possibile sostenere l'esame di guida
 3. nei 5 mesi successivi il candidato può sostenere l'esame di guida avendo comunque a disposizione due prove possibili
 4. se il candidato ha un attestato che certifica il corso di teoria terminato entro il 1/4/2011 deve comunque produrre un attestato integrativo per un ora di formazione aggiuntiva prevista dal nuovo programma teorico di formazione. Quest'ora aggiuntiva può anche essere erogata dall'autoscuola se il candidato ha seguito il corso presso un altro istituto.
 5. se il candidato termina il corso oltre il 1/4/2011 deve produrre l'attestato di frequenza secondo il nuovo modello previsto dalla circolare.
- 2) le pratiche di CIGC, rilascio per esami, con marca operativa antecedente l'1/4/2011 otterranno il CIGC con il solo esame di teoria. In caso però di bocciatura, dovranno presentare una seconda domanda e rientrano nel caso 1.

Le modifiche apportate alla gestione permettono di gestire normalmente tutte le pratiche che, avendo marca operativa antecedente al 1/4/2011, andranno gestite con la procedura precedente (no esame di guida) per cui, per le pratiche già inserite non si dovrebbe notare nessuna variazione operativa.

L'aggiornamento aggiorna già automaticamente TUTTE LE IMPOSTAZIONI. Se si sceglie di non aggiornare le impostazioni (ad esempio per salvaguardare le proprie impostazioni personali), per gestire i nuovi CIGC, sarà necessario inserirle manualmente seguendo quanto spiegato nel capitolo "IMPOSTAZIONI"

Certificato idoneità guida ciclomotori - rilascio per esami

Autoscuola		Sigla registro	Numero registro	Cod. autoscuola	Data iscrizione
1. Sede principale/centro - ()		C11	00001	...	01/03/2010
CIGC posseduto	Numero CIGC	Del			
<input type="checkbox"/>/././....			
Presc. richieste	tecniche	Classificazione	Stato della pratica		
CC	N	C.I.G.C.	Primo mese F/R		
Cognome		Nome		Sesso	
LAZZARI		ILARIO		M	
Data di nascita	Età compiuta	Validità: ANNI	Validità: MESI	Stato di nascita	
29/08/1996	13	10	00	Italia	
Comune nascita	Provincia	CAP	Codice fiscale	Sancue	
LUINO	VA	21016	LZZLRI96M29E734Y		
Comune residenza	Provincia	CAP	Toponimo	Indirizzo	Numero civico
LUINO	VA	21016	VIA	ROMA	1
Tipo documento	Tipo documento	Numero	Cittadinanza		
			Italia		
Rilasciato da	Data	Altezza	Peso		
	../././....				
Medico					
QUESTURA DI TORINO - UFFICIO SANITARIO PROVINCIALE					
Corso teorico svolto presso		Data inizio corso	Data fine corso		
Sede principale/centro		../././....	01/04/2011		
Data prova n. 1	Tipo	Esito	Codice esami	Marca operativa	
15/04/2011	Teoria	Idoneo	P3EX2T	98VA007823	
Data prova n. 2	Tipo	Esito	Corso sida x quiz		
../././....			QPAT		
Data prova n. 3	Tipo	Esito			
../././....					
Telefono	Cellulare	Tel Lavoro	Fax		
e-mail	Status WWW	Scadenza WWW	Pseudonimo	Password quiz/web	
		../././....			
Note					

OK
 Annulla
 Stampa

Tastiera

La tabella con le prove di teoria e guida riporta ora anche le righe aggiuntive per le due prove di guida.

IMPOSTAZIONI

Nella funzione “Imposta” + ”Tempi” è stata aggiunta una riga di impostazione (la 7 nella finestra seguente)

SIDA Millennium v.1110 * Sede principale/centro *

Pratiche Modifica Stampe Tabellone Configurazione Strumenti Aiuto

Pratiche Storico Esami Agenda Contabilità Registri Imposta Nuova Modifica Registra Rimuovi Cerca Cerca + Prenota

Iva Generatore pratiche Listino completo Località Stati esteri Autorizzazioni

Autoscuola Modulistica Medici Registri Pratiche Esami Agende guida Validata Tempi Patenti

7	Prog.	Nome	Durata primo/unico periodo	D.
1		6 mesi, 1 mese e 1 giorno per esami	6 mesi saltando sabati e festivi	
2		6 mesi, esami liberi	6 mesi a calendario	
3		36 mesi, 40 giorni per esami guida	6 mesi a calendario	
4		41 anno da fine corso (CIGC, CQC)	12 mesi a calendario	
5		530 giorni (Revisione della patente)	30 giorni saltando sabati e festivi	
6		66 mesi per teoria poi F/R e 6 mesi per guida	6 mesi saltando sabati e festivi	6 mesi saltar
7		71 anno da fine corso (CIGC) poi F/R e 6 mesi per guida	12 mesi saltando sabati e festivi	6 mesi saltar

Nome:
n.d.
n.d.

Con le seguenti impostazioni:

Impostazione tempi pratiche F/R

Proq. 7

Nome: 1 anno da fine corso (CIGC) poi F/R e 6 mesi per guida

Modalità calcolo scadenza: Nuovo Cds 2011: scadenze separate per teoria e guida

Durata primo (teoria) o unico periodo: 12 Mesi, 0 Giorni, Festivi: Salta Sab/Dom/Fest

Durata secondo (guida) periodo: 6 Mesi, 0 Giorni, Festivi: Salta Sab/Dom/Fest

Vincolo primo esame dopo: 0 Mesi, 1 Giorni, Festivi: Calendario

Vincolo guida dopo idoneità teoria: 1 Mesi, 1 Giorni, Festivi: Calendario

Vincolo teoria dopo bocciatura teoria: 0 Mesi, 1 Giorni, Festivi: Calendario

Vincolo guida dopo bocciatura guida: 1 Mesi, 1 Giorni, Festivi: Calendario

Vincolo prenotazione dopo assenza: 0 Mesi, 14 Giorni, Festivi: Calendario

OK, Annulla, Stampa, Tastiera

Per questa impostazione sono fondamentali la “modalità di calcolo scadenza” che istruisce la gestione a usare la nuova modalità di calcolo delle scadenze separate per teoria e guida.

Durata primo (teoria) o unico periodo: è la durata del periodo di teoria (o totale per le vecchie impostazioni, impostato a 12 mesi che verranno calcolati dalla data dell'attestato)

Durata secondo (guida) periodo: è la durata del periodo di guida (solo per la nuova modalità, preimpostata a 6 mesi esatti)

Vincolo primo esame dopo: 1 giorno a calendario (in teoria si può fare l'esame di teoria immediatamente)

Vincolo guida dopo idoneità di teoria: 1 mese e 1 giorno: in seguito al rilascio dell'autorizzazione per esercitarsi alla guida il candidato non può sostenere l'esame di guida per un mese.

Vincolo teoria dopo bocciatura teoria e Vincolo guida dopo bocciatura guida: 1 mese e 1 giorno, qui non è cambiato nulla

Vincolo prenotazione dopo assenza: preimpostato a 14 giorni, eventuali variazioni sono da verificarsi con il proprio UMC.

Nella funzione "Imposta" + "Esami" è stata aggiunta una riga di impostazione (la 7 nella finestra seguente) relativa alla nuova seduta d'esame di guida per i ciclomotori (se venissero accorpate ai Motoveicoli questa impostazione non sarebbe necessaria)

Prog.	Tipo	Nome seduta	Numero p.	Valgon...	Colore	Pren...
4	1	Teoria Quiz informatizzato	6	1	Verde	Si
10	2	Teoria Quiz ciclomotori	1	1	Nero	No
9	3	Teoria Orale analfabeti	1	2	Verde intenso	No
1	4	Teoria Orale estensioni	2	1	Azzurro intenso	No
5	5	Teoria Orale superiori	3	2	Giallo	No
8	6	Teoria Orale C.A.P.	1	1	Bianco	No
14	7	Guida Ciclomotori	1	1	Nero	No
2	8	Guida Motoveicoli	1	1	Viola intenso	No
3	9	Guida Autoveicoli	1	1	Rosso intenso	No
6	10	Guida Autocami	1	1	Marrone	No
7	11	Guida Autobus e rimorchi	1	1	Gingio scuro	No
11	12	Teoria Quiz ADR	1	1	Blu	No
13	13	Teoria Quiz CQC	1	1	Nero	No

Queste sono le preimpostazioni create:

- Proq.: 7
- Tipo: Guida
- Nome seduta: Ciclomotori
- Numero prenotaz.: 1
- Valgono punti: 1
- Colore: Nero
- Prenota Esami DTT: No

On the right side, there are four buttons: "OK" (green checkmark), "Annulla" (red X), "Stampa" (printer icon), and "Tastiera" (keyboard icon).

Tutte queste nuove impostazioni vanno poi abbinare alla gestione del CIGC. Questa operazione si fa andando in "Imposta" + "Patenti"

SIDA Millennium v.1110 * Sede principale/centro *

Pratiche Modifica Stampe Tabellone Configurazione Strumenti Aiuto

Pratiche Storico Esami Agenda Contabilità Registri Imposta Nuova Modifica Registra Rimuovi Cerca Cerca + Prenota

Iva Generatore pratiche Listino completo Località Stati esteri Autorizzazioni

Autoscuola Modulistica Medici Registri Pratiche Esami Agende guida Validità Tempi Patenti

Scheda anagrafica

47	Prog.	Tipo documento	Categoria base	Categoria patente	
32	1	C.I.G.C.	Documento reale	C.I.G.C.	1 anno
1	2	Patente di guida	Documento reale	Categoria A	6 mesi
13	3	Patente di guida	Classif. amministrativa	Categoria A - Riporto teoria	6 mesi
34	4	Patente di guida	Classif. amministrativa	Categoria A - Esame orale	6 mesi
5	5	Patente di guida	Classif. amministrativa	Estensione da B a A	6 mesi
14	6	Patente di guida	Classif. amministrativa	Est. B,C,D : A - Riporto teoria	6 mesi
2	7	Patente di guida	Documento reale	Categoria E	6 mesi
15	8	Patente di guida	Classif. amministrativa	Categoria E - Riporto teoria	6 mesi
35	9	Patente di guida	Classif. amministrativa	Categoria E - Esame orale	6 mesi
6	10	Patente di guida	Classif. amministrativa	Estensione da A a B	6 mesi
16	11	Patente di guida	Classif. amministrativa	Est. da A a B - Riporto teoria	6 mesi
3	12	Patente di guida	Documento reale	Categoria C	6 mesi
17	13	Patente di guida	Classif. amministrativa	Categoria C - Riporto teoria	6 mesi

Nome:
n.d.
...

Il CIGC si trova alla riga 1 (se non la trovate fare l'ordinamento sulla prima colonna del Prog.):

Impostazione relative alle patenti

Prog. Tipo documento Categoria base

Categoria patente Prescr. tecniche Mal. Min. Abilita Cat.A Abilita Cat.B

Pat.poss. Pat.rich. Pat.poss. Pat.rich. Pat.poss. Pat.rich. Pat.poss. Pat.rich. Pat.poss. Pat.rich.

Pat.poss. Pat.rich. Pat.poss. Pat.rich. Pat.poss. Pat.rich. Pat.poss. Pat.rich. Pat.poss. Pat.rich.

Seduta teoria Seduta guida

Agenda guide Età minima e validità

Tempi pratica F/R

Dal Tempi pratica F/R

OK Annulla Stampa Tastiera

Completate queste impostazioni la gestione, per tutte le pratiche corrispondenti, utilizzerà queste nuove impostazioni per la gestione degli esami, delle sedute e dei tempi di validità delle pratiche di CIGC.

La nuova modulistica del patentino (CIGC)

Con questo aggiornamento viene adeguata anche la modulistica del patentino; le modifiche riguardano:

1. Il modulo 2112
2. L'attestato di frequenza
3. L'attestato di frequenza dell'ora integrativa (nuovo modulo)
4. La dichiarazione sostitutiva di atto di notorietà (nuovo modulo che sostituisce con una autocertificazione per i CIGC la scheda di ammissione all'esame di guida prevista invece per le patenti)

Modulo TT2112

Il modulo 2112 è stato adeguato alle variazioni previste dalla nuova normativa. Si fa presente che la nuova norma elimina di fatto tutta la modulistica di domande fatte dai vari UMC per i CIGC e rende obbligatorio l'uso uniforme del 2112 su tutto il territorio nazionale.

Le modifiche apportate ai moduli riguardano il TT2112N e il TT2112 in formato A4 (da stampare su carta bianca) già inseriti in SIDA. Verificate quindi che in "Imposta" + "Modulistica" + "Modulo 2112 MCTC" abbiate, nella terza e ultima pagina selezionato:

oppure il modello immediatamente precedente.

Ricordiamo inoltre che è necessario adeguare il versamento con il bollettino 9001 a 24€ (oppure un bollettino da 9€ e uno da 15€) come per le patenti. Anche per il 4028, come per le patenti, sono da prevedere due bollettini, uno per il bollo sulla domanda l'altro per il bollo sul certificato di idoneità. Controllate quindi l'impostazione:

SIDA Millennium v.1110 * Sede principale/centro *

Pratiche Modifica Stampe Tabellone Configurazione Strumenti Aiuto

Pratiche Storico Esami Agenda Contabilità Registri Imposta Nuova Modifica Registra Rimuovi Cerca Cerca + Prenota

Generatore pratiche Listino completo Località Stati esteri Autorizzazioni

Autoscuola Modulistica Medici Registri Pratiche Esami Agende guida Valida Tempi Patenti Iva

Scheda anagrafica

Nome: n.d.
Età: n.d.
Recapiti: n.d.
Indirizzo: n.d.

39	Nome del modulo	Copie
1	Modulo 2112 MCTC	1 Adobe PDF
2	Versamento su C/C 9001	1 Adobe PDF
3	Versamento su C/C 4028	1 Adobe PDF
4	Informativa trattamento dati personali	1 Adobe PDF
5	Dich. sost. certificato residenza	1 Adobe PDF
6	Modulo 746 DTT	1 Adobe PDF
7	Modulo 746C DTT	1 Adobe PDF
8	Modulo TT2120 DTT	1 Adobe PDF
9	Certificato medico	1 Adobe PDF
10	Allegato 1: dichiarazione da firmare...	1 Adobe PDF
11	Allegato 2. com. ai sensi art.331...	1 Adobe PDF
12	Scheda contabile	1 Adobe PDF
13	Fattura/ricevuta fiscale	1 Adobe PDF
14	Scheda di ammissione agli esami teorici	1 Adobe PDF
15	Scheda di ammissione agli esami di guida	1 Adobe PDF
16	Verbale di teoria	1 Adobe PDF
17	Verbale di guida	1 Adobe PDF
18	Richiesta perm. provv. MCTC: Facciata 1	1 Adobe PDF
19	Richiesta perm. provv. MCTC: Facciata 2	1 Adobe PDF

28	Pratica	Stampa	Importo	Causale
2	Duplicato per deterioramento	Manuale	9,00€	DUPLICATO PER DETERIORAMENTO PATENTE
5	Conversione da patente estera	Manuale	9,00€	CONVERSIONE DA PATENTE ESTERA
4	Duplicato x riclassificazione	Manuale	9,00€	RICLASSIFICAZIONE DELLA PATENTE
6	Conversione patente militare	Manuale	9,00€	CONVERSIONE DA PATENTE MILITARE
3	Duplicato per smarrimento	Manuale	9,00€	DUPLICATO PER SMARRIMENTO PATENTE
8	Confirma validita' patente	Manuale	9,00€	CONFERMA DI VALIDITA' PATENTE
20	CAP: conferma di validità	Manuale	9,00€	RINNOVO DEL CAP
17	Permesso internazionale guida	Manuale	9,00€	PERMESSO INTERNAZIONALE DI GUIDA
21	CAP: duplic. riclassificazione	Manuale	9,00€	DUPLICATO PER RICLASSIFICAZIONE DEL CAP
18	Revisione patente	Manuale	15,00€	REVISIONE DELLA PATENTE
??	CAP: duplicato deterioramento	Manuale	9,00€	DUPLICATO PER DETERIORAMENTO DEL CAP
23	CAP: duplicato per smarrimento	Manuale	9,00€	DUPLICATO PER SMARRIMENTO DEL CAP
7	CIGC: rilascio per esame	Manuale	24,00€	RILASCIO CERTIFICATO IDONEITA' CICLOMOTOR
8	CIGC: rilascio maggiorenni	Manuale	9,00€	RILASCIO CERTIFICATO IDONEITA' CICLOMOTOR
10	CQC: rilascio per esame	Manuale	15,00€	RILASCIO CQC PER ESAME
??	CQC: duplicato deterioramento	Manuale	9,00€	DUPLICATO PER DETERIORAMENTO DELLA CQC

Attestato di frequenza corso CIGC

I vari modelli di attestato vengono tutti sostituiti dal nuovo Modello previsto dall'art. 2 Comma 4 del DM 23.2.2011. Si può stampare direttamente su carta bianca:

Configurazione stampa moduli

Controllo età minima prima della stampa

Stampa per modulo continuo

Modello di documento da stampare

Modello minori (per esame)
Modello senza esami (Circ. 2/9/2005)
Modello senza esami (completo)
Modello art. 2 comma 4 DM 23.3.2011

Mappatura (modulo) Modifica modelli

Help < Indietro Fine Annulla

Essendo un modulo unico da usarsi per tutti non vi è più la distinzione tra minori e maggiorenni quindi va impostato "modulo predefinito" in tutte le pratiche:

Pratica	Stampa	Importo	Causale	Modello da stampare
1	CIGC: rilascio per esame	Manuale		Modulo predefinito
2	CIGC: rilascio maggiorenni	Manuale		Modulo predefinito

The 'Abbinamento stampa modulo' dialog box contains the following fields and options:

- Pratica:** CIGC: rilascio maggiorenni
- Stampa:** Manuale
- Importo:** € 0,00
- Causale:** (empty text field)
- Modello da stampare:** Modulo predefinito

Buttons on the right include: OK, Annulla, Stampa, and Tastiera.

L'attestato di frequenza dell'ora integrativa

Questo nuovo modulo va stampato per tutti i candidati che hanno terminato il corso entro il 1/4/2011 ma hanno presentato la domanda dopo il 1/4/2011. Contiene l'attestazione per un'ora di corso aggiuntiva. E' preimpostato per tutti i clienti.

La dichiarazione sostitutiva di atto di notorietà

E' un nuovo modulo che sostituisce con una autocertificazione per i CIGC la scheda di ammissione all'esame di guida prevista invece per le patenti. E' stato aggiunto all'elenco dei moduli disponibili per le schede di ammissione all'esame di guida ma, tramite la Gestione SIDA, istruiamo il computer a stamparla in questa forma solo per i CIGC; le impostazioni corrette sono le seguenti:

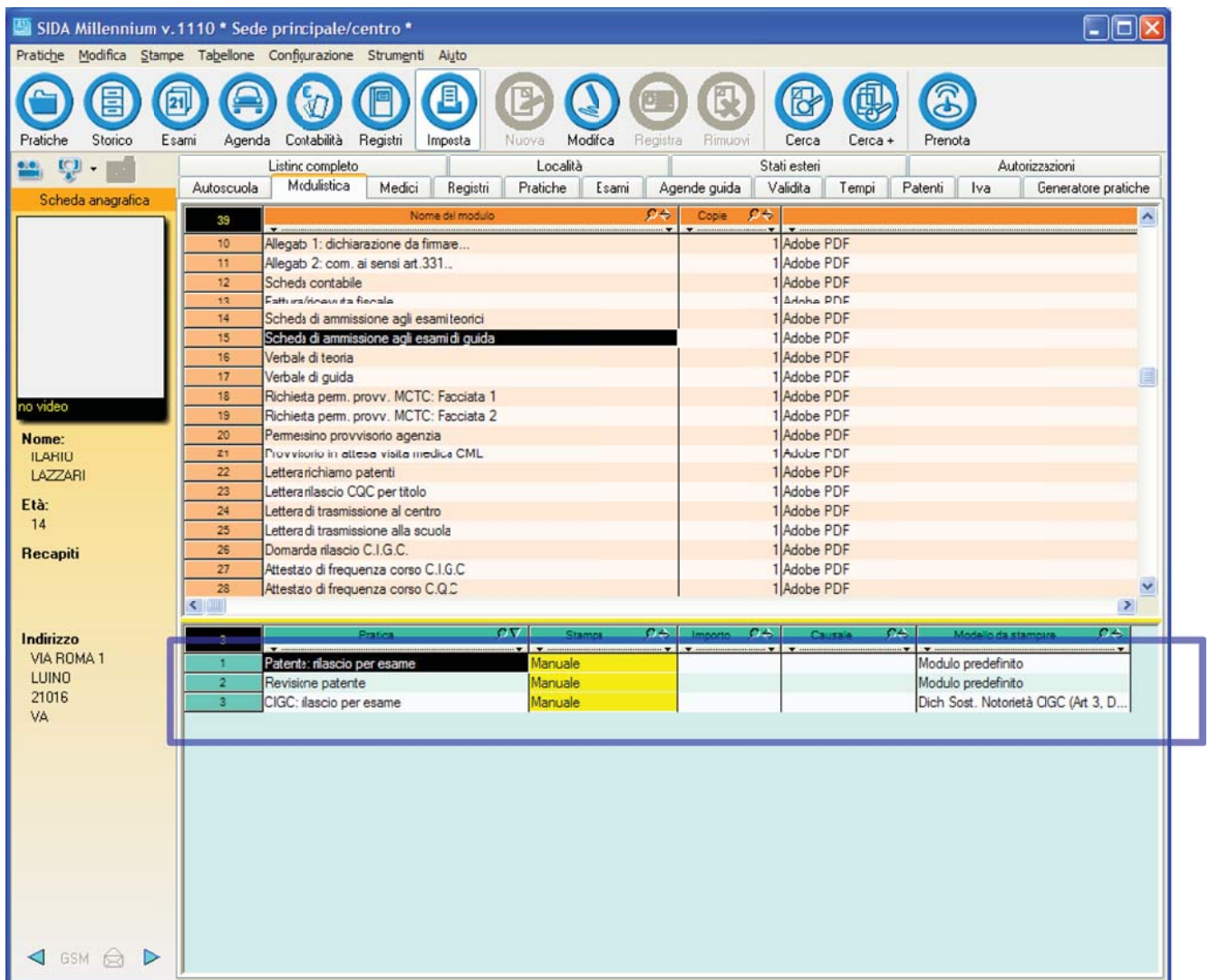

L'impostazione indicata richiede la stampa del "modulo predefinito" cioè la normale scheda di ammissione per le patenti (e le revisioni). Per i CIGC dice invece di stampare la Dichiarazione sostitutiva dell'atto di notorietà.

Se la gestione dovesse stampare la dichiarazione anche per le patenti controllate l'impostazione del modello di default sia su "Scheda su foglio bianco"

Stampa della nuova modulistica

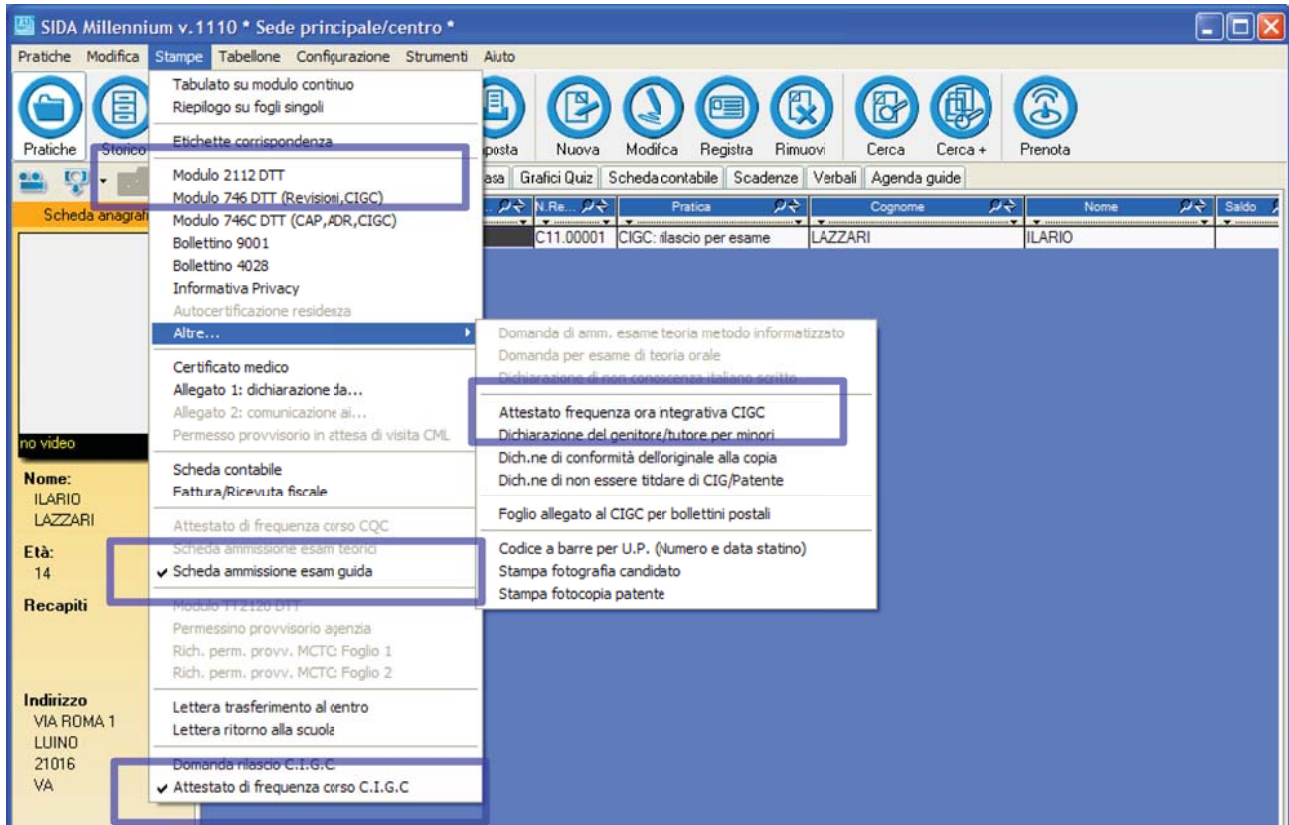

Nell'immagine sono indicate con riquadri le voci di menù che corrispondono alla stampa dei nuovi moduli per il CIGC.

Ricordiamo inoltre che la stampa di alcuni moduli può essere fatta direttamente dai verbali come visibile dall'immagine seguente: in particolare è possibile stampare sia l'attestato di frequenza sia la scheda di ammissione all'esame di guida (che ricordiamo, nel caso del CIGC viene prodotta nella forma di una autocertificazione).

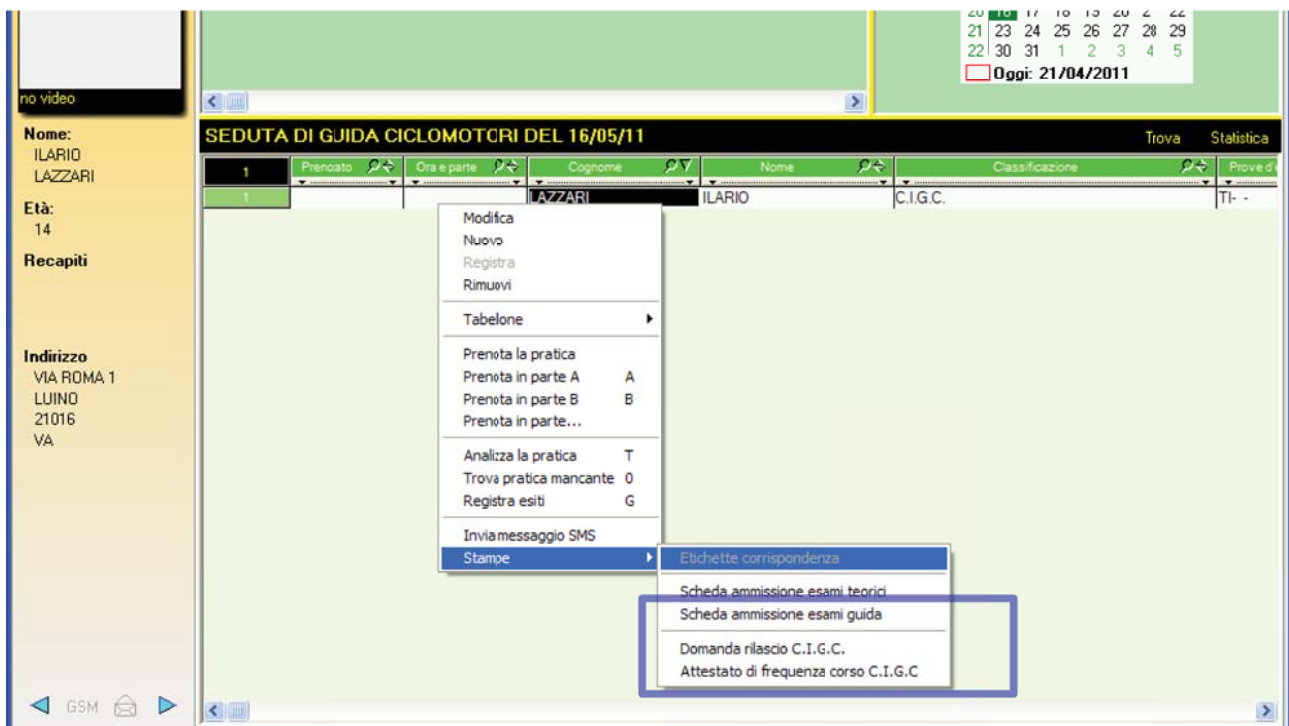

ATTESTATO DI FREQUENZA
DEL CORSO DI PREPARAZIONE ALLA PROVA DI
CONTROLLO DELLE COGNIZIONI PER IL
CONSEGUIMENTO DEL CERTIFICATO DI IDONEITA'
ALLA GUIDA DEL CICLOMOTORE
(Art. 2, comma 4)

Si attesta che **IL** Sig. **LAZZARI ILARIO**
nato a **LUINO** prov. (**VA**),
il **29/08/1996**, ha frequentato presso questa scuola/autoscuola il corso di preparazione all'approva di
controllo delle cognizioni per il conseguimento del certificato di idoneità alla guida del ciclomotore, conclusosi in
data **01/04/2011**

Luogo e data **ROMA, 22/04/2011**

Il responsabile del corso
(TIMBRO DELLA SCUOLA O DELL'AUTOSCUOLA)

Il firmatario del presente attestato si assume la responsabilità giuridica, ai sensi delle norme vigenti, in ordine all'autenticità di quanto dichiarato.

ATTESTATO DI FREQUENZA
DELL'ORA INTEGRATIVA
AL CORSO DI PREPARAZIONE ALLA PROVA DI
CONTROLLO DELLE COGNIZIONI PER IL
CONSEGUIMENTO DEL CERTIFICATO DI IDONEITA'
ALLA GUIDA DEL CICLOMOTORE
(Art. 6, comma 1)

Rispettando le disposizioni contenute nella Circolare Ministero delle Infrastrutture e dei Trasporti del 28/03/2011 - Prot. n. 10099,

Si attesta che **IL** Sig. **LAZZARI ILARIO**

nat^o a **LUINO** prov. (**VA**),

il **29/08/1996**, ha frequentato presso questa scuola/autoscuola l'ora integrativa al corso di preparazione alla prova di controllo delle cognizioni per il conseguimento del certificato di idoneità alla guida del ciclomotore

(Allegato 1 del Decreto 23/03/2011, n 106) in data _____

Luogo e data **ROMA, 22/04/2011**

Il responsabile del corso
(TIMBRO DELLA SCUOLA O DELL'AUTOSCUOLA)

Il firmatario del presente attestato si assume la responsabilità giuridica, ai sensi delle norme vigenti, in ordine all'autenticità di quanto dichiarato.

DICHIARAZIONE SOSTITUTIVA DI ATTO DI NOTORIETA'

RESA AI SENSI DELL'ART. 47 DEL D.P.R. 28 DICEMBRE 2000
N. 445 DI ADEGUATA FORMAZIONE AI FINI DELLA PROVA
PRATICA DI GUIDA

(Art. 3, co. 1, DM 1 marzo 2011)

Il sottoscritto _____

nat _____ a _____ prov. (_____), il _____,

residente in _____ prov. (_____),

Via _____

IN QUALITA' DI

candidato al conseguimento del certificato di idoneità alla guida del ciclomotore ^(*)

tutore del minore (nome) **ILARIO** (cognome) **LAZZARI**

nat a **LUINO** prov. (**VA**), il **29/08/1996**,

residente in **LUINO** prov. (**VA**),

Via **ROMA, 1**

candidato al conseguimento del certificato di idoneità alla guida del ciclomotore ^(*)

CONSAPEVOLE

delle sanzioni penali richiamate dall'art. 76 del D.P.R. 28.12.2000 n. 445, in caso di dichiarazioni mendaci e di formazione o uso di atti falsi

DICHIARA

di aver conseguito ^(*)

che il predetto minore ha conseguito ^(*)

idonea formazione ai fini della prova pratica di guida di cui all'articolo 4 del DM 23 marzo 2011, in conformità ai contenuti della stessa previsti:

dall'allegato 4 del citato DM 23 marzo 2011 (ciclomotore a due ruote) ^(*)

dall'allegato 5 del citato DM 23 marzo 2011 (ciclomotore a tre ruote ovvero quadriciclo leggero) ^(*)

Data **22/04/2011**

Il responsabile del corso

(*) barrare la casella corrispondente al caso che ricorre

MINISTERO DEI TRASPORTI
DIPARTIMENTO PER I TRASPORTI TERRESTRI
DIREZIONE GENERALE PER LA MOTORIZZAZIONE

DOMANDA PER IL RILASCIO DELLA PATENTE DI GUIDA

Al Dipartimento per i trasporti terrestri
Ufficio provinciale di _____

COGNOME

Il sottoscritto

LAZZARI

NOME

ILARIO

(Sesso

M)Prescrizioni
tecniche**N****DICHIARA**

COMUNE

Luogo di nascita

LUINO(Provincia **VA**)

DATA DI NASCITA

(Stato

_____)

il

29/08/1996

Cittadinanza

Italia

Codice fiscale

LZZLRI96M29E734Y

COMUNE

Residenza

LUINO(Provincia **VA**)

NUMERO

ROMA**1**

CAP

21016

Indicare la via (senza scrivere VIA o V.) ovvero scrivere PIAZZA, PLE, CRV ecc., seguito dalla denominazione.

CHIEDE

Di essere ammesso a sostenere gli esami di guida per il conseguimento della patente di categoria ~~XXXXXXXXXXXX~~ **CIGC**

Categoria
posseduta

Il duplicato/la conversione della patente di guida della categoria

Categoria
posseduta

La riclassificazione della patente di guida dalla categoria

alla categoria

ESTREMI PATENTE POSSEDUTA

Il sottoscritto, consapevole delle sanzioni penali prevista dall'art. 76 del D.P.R. 28 dicembre 2000, n. 445, per le ipotesi di falsità in atti e dichiarazioni mendaci, dichiara, ai sensi degli artt. 46 e 47 del medesimo D.P.R. n. 445/2000:

- di essere in possesso dei requisiti morali richiesti per il rilascio della patente;
- che non è titolare di altra patente di guida oltre a quella eventualmente indicata nella presente domanda;
- che non è stata disposta la sospensione, tuttora operante, della patente eventualmente posseduta, che è valida a tutti gli effetti;
- che i dati riportati nella presente istanza corrispondono al vero;

Eventuali prescrizioni da osservare durante la guida:

Nessuna prescrizioneDATA **01/03/2010**FIRMA **X**(IN CASO DI CANDIDATO MINORENNE OCCORRE ANCHE
LA FIRMA DI UN GENITORE O DEL TUTORE)**NOTE**

Il candidato intende sostenere la prova pratica di guida col seguente mezzo: _____

Firma del candidato

Firma del tutore
(se il candidato è minorenne)

MARCA OPERATIVA E DATA

--

TARIFFA

1

2

per richieste di tipo N di altro tipo
(con esame) (senza esame)

Timbro con numero di codice dell'Autoscuola e Agenzia

ATTESTAZIONE

DI

VERSAMENTO

(incollare)

ATTESTAZIONE

DI

VERSAMENTO

(incollare)

Al Dipartimento per i trasporti terrestri
Ufficio provinciale di _____

COGNOME

Il sottoscritto

LAZZARI

NOME

ILARIO

(Sesso

M)Prescrizioni
tecniche**N****DICHIARA**

COMUNE

Luogo di nascita

LUINO(Provincia **VA**)

DATA DI NASCITA

(Stato

_____)

il

29/08/1996

Cittadinanza

Italia

Codice fiscale

LZZLRI96M29E734Y

COMUNE

Residenza

LUINO(Provincia **VA**)

NUMERO

ROMA**1**

CAP

21016

Indicare la via (senza scrivere VIA o V.) ovvero scrivere PIAZZA, PLE, CRV ecc., seguito dalla denominazione.

CHIEDE

Di essere ammesso a sostenere gli esami di guida per il conseguimento della patente di categoria ~~XXXXXXXXXXXX~~ **CIGC**

Categoria
possedutaCategoria
posseduta

Il duplicato/la conversione della patente di guida della categoria

ESTREMI PATENTE POSSEDUTA

La riclassificazione della patente di guida dalla categoria alla categoria

Il sottoscritto, consapevole delle sanzioni penali prevista dall'art. 76 del D.P.R. 28 dicembre 2000, n. 445, per le ipotesi di falsità in atti e dichiarazioni mendaci, dichiara, ai sensi degli artt. 46 e 47 del medesimo D.P.R. n. 445/2000:

- di essere in possesso dei requisiti morali richiesti per il rilascio della patente;
- che non è titolare di altra patente di guida oltre a quella eventualmente indicata nella presente domanda;
- che non è stata disposta la sospensione, tuttora operante, della patente eventualmente posseduta, che è valida a tutti gli effetti;
- che i dati riportati nella presente istanza corrispondono al vero;

Eventuali prescrizioni da osservare durante la guida:

Nessuna prescrizioneDATA **01/03/2010**FIRMA **X**(IN CASO DI CANDIDATO MINORENNE OCCORRE ANCHE
LA FIRMA DI UN GENITORE O DEL TUTORE)**NOTE**

Il candidato intende sostenere la prova pratica di guida col seguente mezzo: _____

Firma del candidato

Firma del tutore
(se il candidato è minorenne)

Codice Autoscuola
o AgenziaAl Dipartimento per i trasporti terrestri
Ufficio provinciale di _____

Il sottoscritto

COGNOME

LAZZARI

NOME

ILARIO(Sesso **M**) Prescrizioni
tecniche **N**

DICHARA

COMUNE

Luogo di nascita

LUINO(Provincia **VA**)DATA DI NASCITA
(gg/mm/aaaa)

(Stato _____)

il

29/08/1996

Cittadinanza

Italia

Codice fiscale

LZZLRI96M29E734Y

COMUNE

Residenza

LUINO(Provincia **VA**)

NUMERO

ROMA**1**

CAP

21016

Indicare la via (senza scrivere VIA o V.) ovvero scrivere PIAZZA, PLE, CRV ecc., seguito dalla denominazione.

CHIEDE

 Di essere ammesso a sostenere gli esami di guida per il conseguimento della ~~patente di categoria~~ **CIGC**Categoria
posseduta Il duplicato/la conversione della patente di guida della categoriaCategoria
posseduta La riclassificazione della patente di guida dalla categoria

alla categoria

ESTREMI PATENTE POSSEDUTA

La persona quivi generalizzata ha presentato domanda del tipo sopra contrassegnato

Se il rilascio della patente richiesta è subordinato al superamento di prova pratica di guida, la presente ricevuta vale come:

AUTORIZZAZIONE PROVVISORIA AD ESERCITARSI ALLA GUIDA AI SENSI DELL'ARTICOLO 122 DEL D.L. VO 30 APRILE 1992 N. 285.

L'autorizzazione è valida per 30 giorni dalla data sopraindicata di accettazione della domanda; essa deve essere unita ad un documento di identità valido, e/o alla patente posseduta (se esistente).

Entro tale termine, l'autorizzazione va sostituita con quella emessa meccanicamente.

Eventuali prescrizioni da osservare durante la guida:

Nessuna prescrizioneDATA **01/03/2010**FIRMA **X**

L'IMPIEGATO ADDETTO

(IN CASO DI CANDIDATO MINORENNE OCCORRE ANCHE
LA FIRMA DI UN GENITORE O DEL TUTORE)~~X~~ Art. 122 del D.L. vo 20 aprile 1992, n. ~~285~~.~~X~~ ~~X~~ *Omissis*~~X~~ L'autorizzazione ~~X~~ consente all'aspirante di esercitarsi su veicoli ~~X~~ delle categorie per le quali è stata richiesta la patente o l'estensione di validità della medesima, purché al suo fianco si trovi, in funzione d'istruttore, persona di età non superiore a sessantacinque anni, munita di patente valida per la stessa categoria, conseguita da almeno dieci anni, ovvero valida per la categoria superiore. l'istruttore deve, a tutti gli effetti vigilare sulla marcia del veicolo intervenendo tempestivamente ed efficacemente in caso di necessità. Se il veicolo non è munito di doppi comandi a pedale almeno per il freno di servizio e per l'innesto a frizione, l'istruttore non ~~X~~ può avere l'età superiore a sessanta anni.~~X~~ Per gli aspiranti all'ottenimento della patente per la guida di motoveicoli non si applicano le norme di cui al comma precedente.~~X~~ Gli autoveicoli per le esercitazioni e gli esami di guida debbono essere muniti di appositi contrassegni recanti la lettera alfabetica P. Tale ~~X~~ contrassegno è sostituito per i veicoli delle autoscuole con la scritta scuola guida. Le caratteristiche di tali contrassegni e le modalità di applicazione sono determinate nel regolamento.

Al Dipartimento per i trasporti terrestri
Ufficio provinciale di _____

COGNOME

Il sottoscritto

LAZZARI

NOME

ILARIO

(Sesso

M)Prescrizioni
tecniche**N****DICHIARA**

COMUNE

Luogo di nascita

LUINO(Provincia **VA**)

DATA DI NASCITA

(Stato

) il

29/08/1996

Cittadinanza

Italia

Codice fiscale

LZZLRI96M29E734Y

COMUNE

Residenza

LUINO(Provincia **VA**)

NUMERO

ROMA**1**

CAP

21016

Indicare la via (senza scrivere VIA o V.) ovvero scrivere PIAZZA, PLE, CRV ecc., seguito dalla denominazione.

CHIEDE

Di essere ammesso a sostenere gli esami di guida per il conseguimento della patente di categoria ~~XXXXXXXXXXXX~~ **CIGC**

Categoria
posseduta

Il duplicato/la conversione della patente di guida della categoria

Categoria
posseduta

La riclassificazione della patente di guida dalla categoria

alla categoria

ESTREMI PATENTE POSSEDUTA

Il sottoscritto, consapevole delle sanzioni penali prevista dall'art. 76 del D.P.R. 28 dicembre 2000, n. 445, per le ipotesi di falsità in atti e dichiarazioni mendaci, dichiara, ai sensi degli artt. 46 e 47 del medesimo D.P.R. n. 445/2000:

- di essere in possesso dei requisiti morali richiesti per il rilascio della patente;
- che non è titolare di altra patente di guida oltre a quella eventualmente indicata nella presente domanda;
- che non è stata disposta la sospensione, tuttora operante, della patente eventualmente posseduta, che è valida a tutti gli effetti;
- che i dati riportati nella presente istanza corrispondono al vero;

Eventuali prescrizioni da osservare durante la guida:

Nessuna prescrizioneDATA **01/03/2010**FIRMA **X**(IN CASO DI CANDIDATO MINORENNE OCCORRE ANCHE
LA FIRMA DI UN GENITORE O DEL TUTORE)

Testa
Incollare e graffiare una fotografia
(formato mm. 33 x 40)

Timbro con numero di codice dell'Autoscuola e Agenzia

--	--

RISERVATO ALL'UFFICIO

1a PROVA	2a PROVA	3a PROVA
Esito 1 I TEORIA 2 R Data Esame (gg/mm/aaaa) <input style="width: 100%;" type="text"/> Luogo Esame <input style="width: 100%;" type="text"/> Codice Esaminatore <input style="width: 100%;" type="text"/> Firma Esaminatore	Esito 3 I TEORIA 4 R Data Esame (gg/mm/aaaa) <input style="width: 100%;" type="text"/> Luogo Esame <input style="width: 100%;" type="text"/> Codice Esaminatore <input style="width: 100%;" type="text"/> Firma Esaminatore	Esito 5 I GUIDA 6 R Data Esame (gg/mm/aaaa) <input style="width: 100%;" type="text"/> Luogo Esame <input style="width: 100%;" type="text"/> Codice Esaminatore <input style="width: 100%;" type="text"/> Firma Esaminatore
Esito 7 I GUIDA 8 R Data Esame (gg/mm/aaaa) <input style="width: 100%;" type="text"/> Luogo Esame <input style="width: 100%;" type="text"/> Codice Esaminatore <input style="width: 100%;" type="text"/> Firma Esaminatore		

QUESTO MODULO VA TENUTO DAL CANDIDATO FINO AL COMPLETAMENTO DELLE PROVE D'ESAME

AVVERTENZE

Il presente modulo può essere usato per la richiesta di patente di guida di qualunque categoria- da rilasciare a seguito di esame- o per qualunque altro titolo (duplicato- nuova classificazione- conversione- ecc.).

Il presente modulo- completato in ogni sua parte e corredato dei prescritti documenti- va presentato all'Ufficio Provinciale che- dopo la registrazione lo restituisce corredato dei documenti in originale con la ricevuta che vale quale autorizzazione ad esercitarsi per il prescritto esame di guida. Il modulo medesimo deve essere conservato con cura e presentato con i documenti di cui sopra ad ogni prova di esame.

Se la domanda non comporta l'effettuazione di prove di esame- viene rilasciata soltanto la ricevuta- che vale quale attestazione dell'avvenuta presentazione della stessa.

Per lo svolgimento delle prove di esame l'Ufficio Provinciale presso il quale è stata presentata la domanda rilascia- in tempo utile- lo "statino d'esame" - insieme a dei tagliandi- ognuno dei quali va utilizzato per prenotarsi- presso lo stesso Ufficio Provinciale- per una determinata seduta di esami (teorici o pratici di guida).

Sia lo statino di esame- sia i tagliandi di prenotazione- devono essere custoditi integri e senza piegature.

L'interessato deve inoltre controllare attentamente- prima di presentarsi agli esami- tutti i dati (anagrafici- di residenza- relativi alla patente richiesta- ecc.) che sono stampati dall'elaboratore sullo statino- in relazione alla domanda da lui presentata.

Ogni imprecisione o inesattezza *deve essere tempestivamente segnalata* all'Ufficio Provinciale perché provveda alle indispensabili correzioni.

La domanda di esame e la relativa autorizzazione ad esercitarsi alla guida hanno validità di 6 mesi.

VEICOLO CON IL QUALE VIENE EFFETTUATO L'ESAME

TARGA

POTENZA DEL MOTORE (kW)

CAMBIO Automatico
Manuale

CILINDRATA
(PER I MOTOCICLI)